

Y=2,599,000

Y=2,598,800

Y=2,598,600

Y=2,598,400

Y=2,598,200

Y=2,598,000

Y=2,597,800

CUADRO DE CONTENCIONES SERVIDUMBRE VOLUNTARIA DE PASO N-1-A				CUADRO DE CONTENCIONES SERVIDUMBRE VOLUNTARIA DE PASO N-2-A				CUADRO DE CONTENCIONES SERVIDUMBRE VOLUNTARIA DE PASO N-3-A				CUADRO DE CONTENCIONES SERVIDUMBRE VOLUNTARIA DE PASO N-4-A					
LAJO	RUMBO	DESTACADA	V. COORDENADAS	LAJO	RUMBO	DESTACADA	V. COORDENADAS	LAJO	RUMBO	DESTACADA	V. COORDENADAS	LAJO	RUMBO	DESTACADA	V. COORDENADAS		
788	802	S 02°04'10" E	213447	802	S 28°01'30" W	1000000	444796200	714	719	S 27°01'10" W	43874	719	S 27°01'10" W	43874	719	S 27°01'10" W	43874

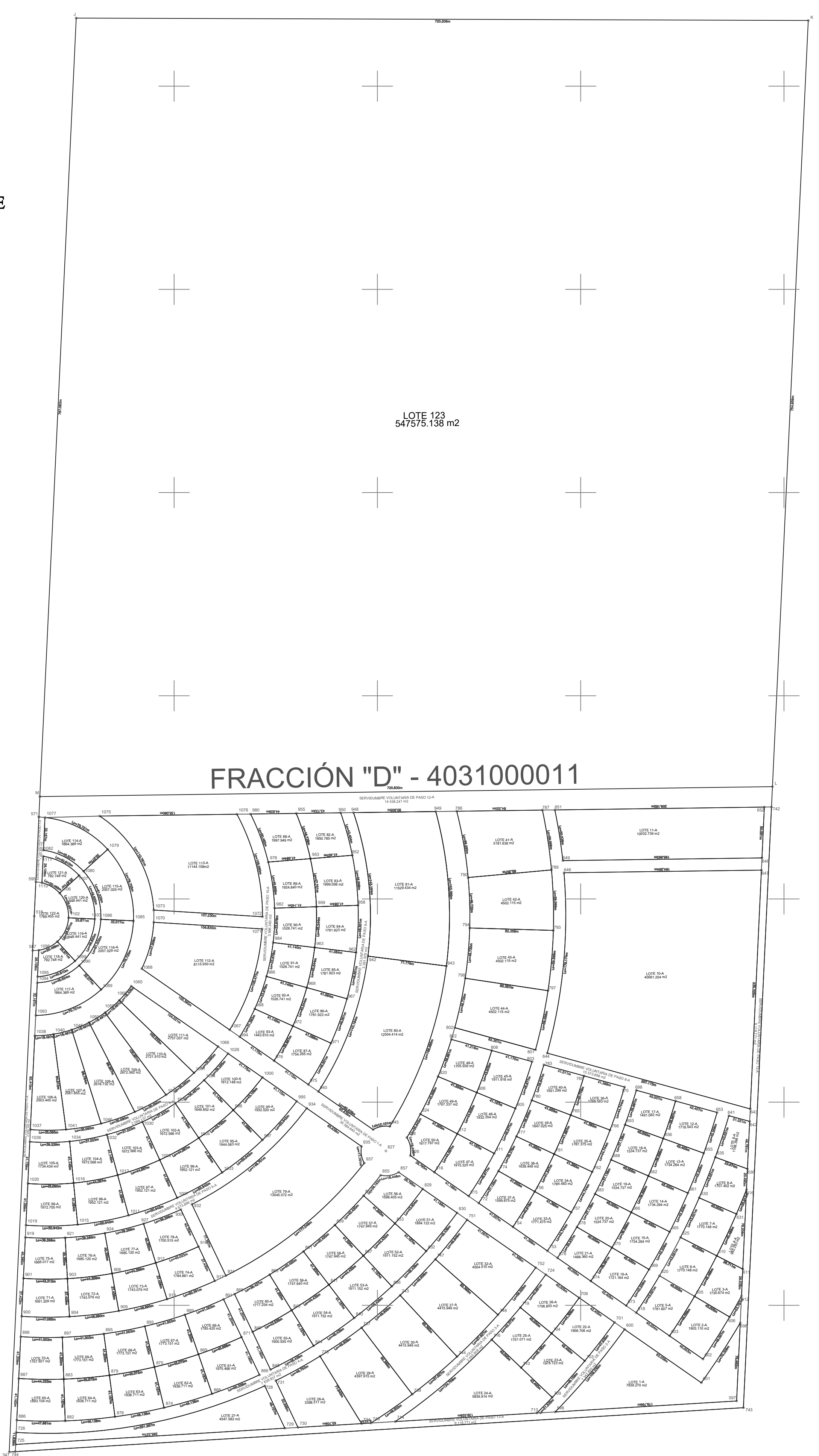
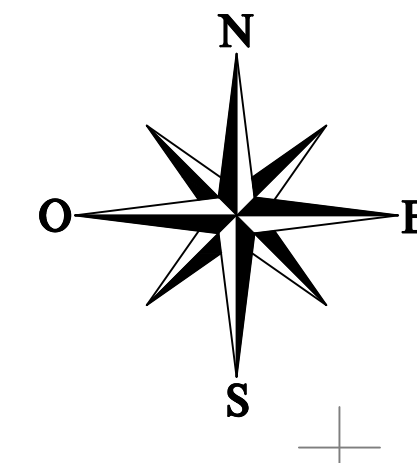

DIRECCIÓN:
 "FRACCIÓN D" DE LA FRACCIÓN DEL PREDIO RUSTICO DENOMINADO "MIRAMAR" UBICADO EN LA DELEGACION DE SANTIAGO EN EL MUNICIPIO DE LOS CABOS, BAJA CALIFORNIA SUR.

SIMBOLIA Y OBSERVACIONES:

PROYECTO:
 LOTIFICACION ETAPA 01 "403-100-0011"

PROPIETARIOS:
 NORIA ALICIA FIERRO HIGUERA
 RICARDO REYES SANDOVAL (APODERADO)

CLAVE CATASTRAL:
 403-100-0011

CONTENIDO DEL PLANO:
 FRACCIÓN "D" DE LA FRACCIÓN DEL PREDIO RUSTICO DENOMINADO "MIRAMAR"

FIRMA PROPIETARIO:

DIBUJO:
 ARQ. CÉSAR SAÚL SÁNCHEZ BENÍTEZ

ING. TOPOGRAFO:
 J. JUAN ZAZUETA FIGUEROA
 CED. PROF. 6542840

ARCHIVO CAD:
 01 de 02

ESCALA:
 SE

FECHA:
 27/08/24

X=643,200

X=643,400

X=643,600

X=643,800

X=644,000

X=644,200

X=644,400

X=644,600

X=644,800

X=645,000